



SELVITYS KORVAUSVAATIMUKSEEN

Vaurioituneen auton rekisterinumero		Muu vaurio	liukastuminen
Korvausvaatimuksen esittäjän nimi			
Tapahtumapäivä	10.01.2021	Kello	13.30
Tapahtumapaikka	Hatanpään valtatie / Ratinanlinnan puisto		
Hoitovelvollisuus			
Korvausvelvollisuus			

Paikkakunta, katuosoite tai muu tarkka lähiosoite:

Hatanpään valtatie (Ratinanlinnan puisto)

sä liukastuitte - tapahtumapaikka?

- | | |
|-----------------------------------------------------------|-----------------------------------------------|
| <input checked="" type="checkbox"/> Jalkakäytävällä | <input type="checkbox"/> Pyörätiellä |
| <input checked="" type="checkbox"/> Kadulla | <input type="checkbox"/> Ajotiellä |
| <input type="checkbox"/> Kiinteistön piha-/parkkialueella | <input type="checkbox"/> Linja-auto pysäkillä |
| <input type="checkbox"/> Nurmikolla | <input type="checkbox"/> Suojatiellä |
| <input type="checkbox"/> Muualla (missä?) _____ | |

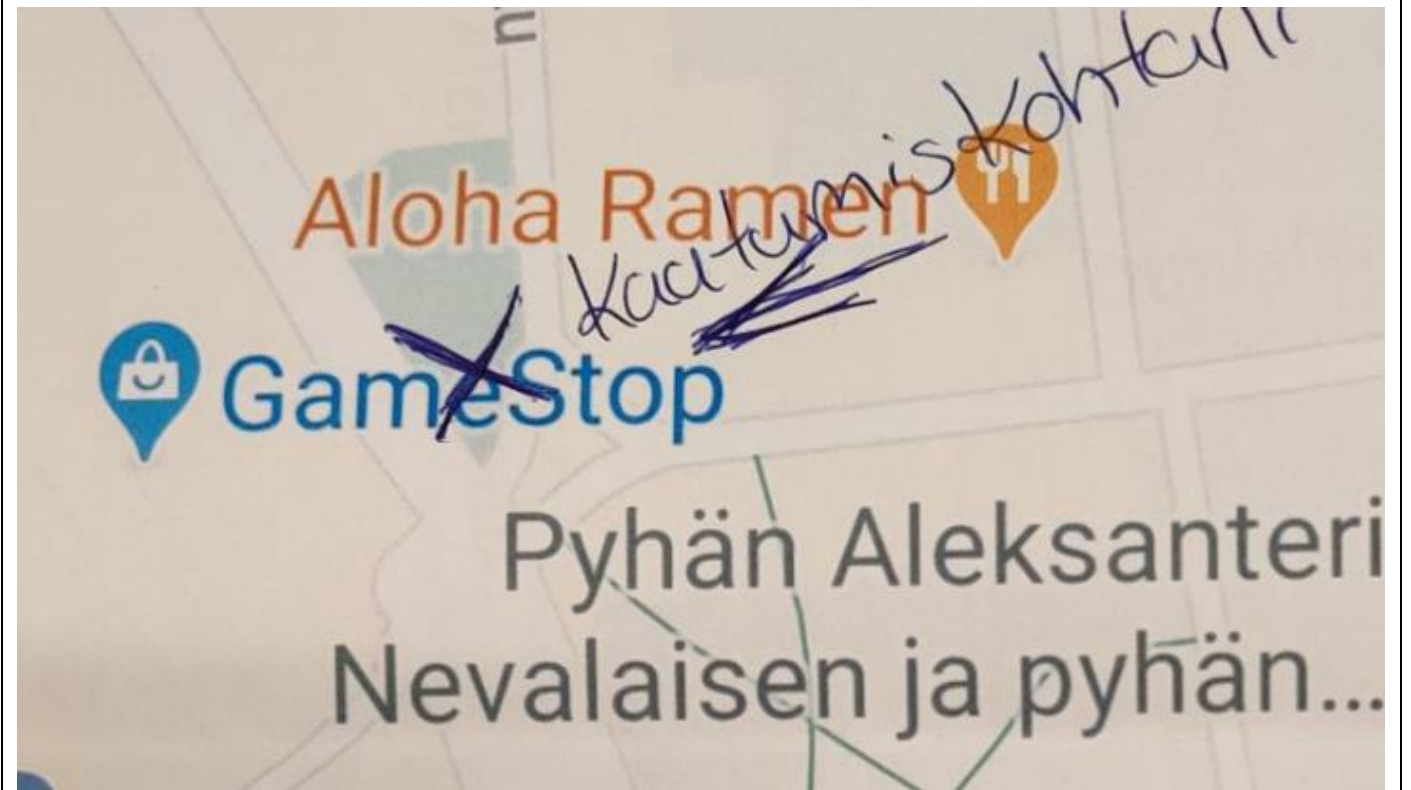

Liitteet: Korjaamon raportti ja korvausanomus		
Tiedot antoi	Päiväys	Tampere 16.6.2021
	Nimi	
	Ammattinimike	

Liukkauden torjuntaa on kohteessa tehty 7.1 ja 9.1.2021

Tarkastuskierros on tehty 8.1.2021

Olosuhteet ovat olleet usean päivän ajan normaalit ja talviset.

Kohteesta vielä kuva 6.1. 2021 (Ratikkatyömaan poikkeusjärjestelyt kohteessa)

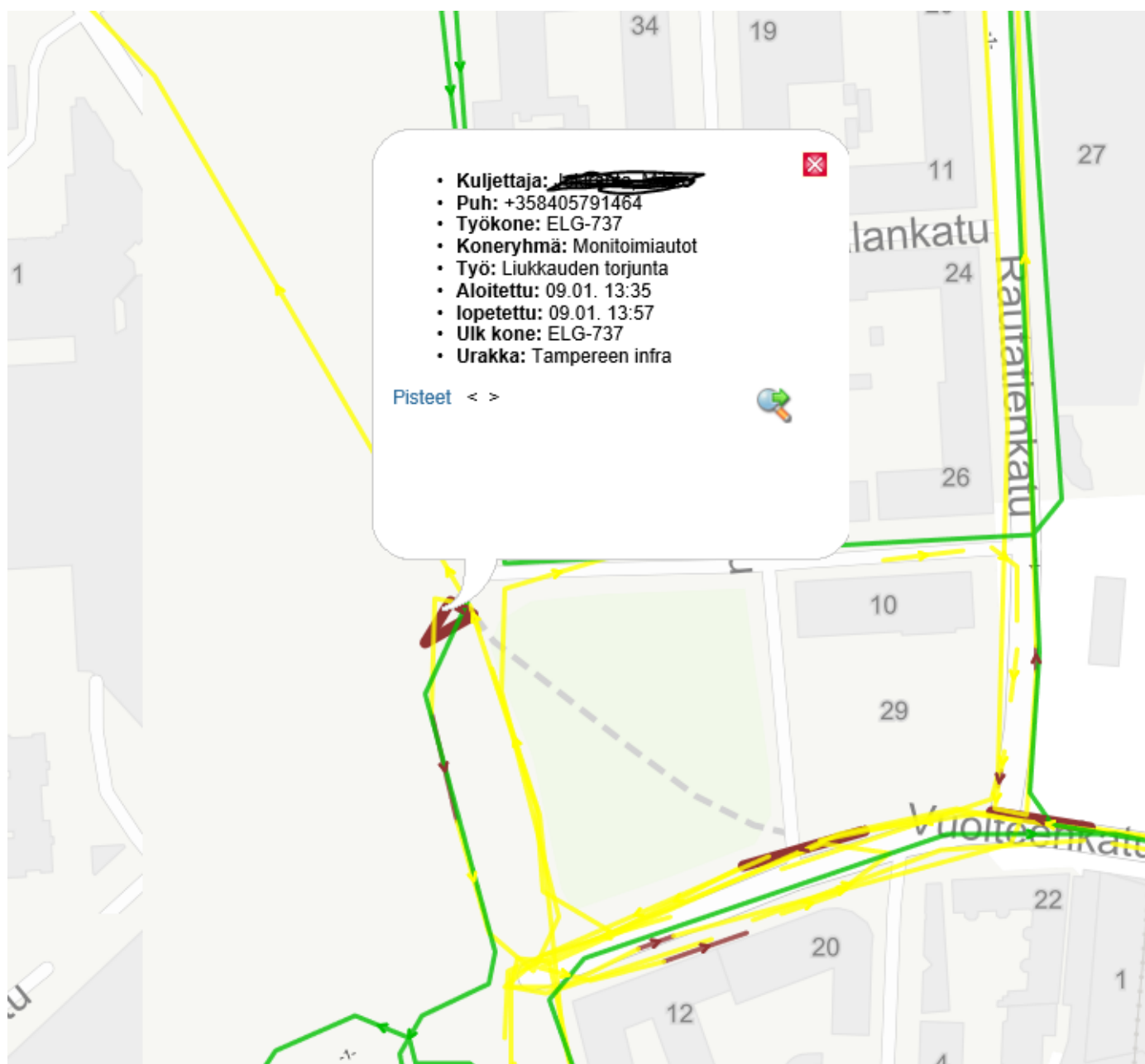

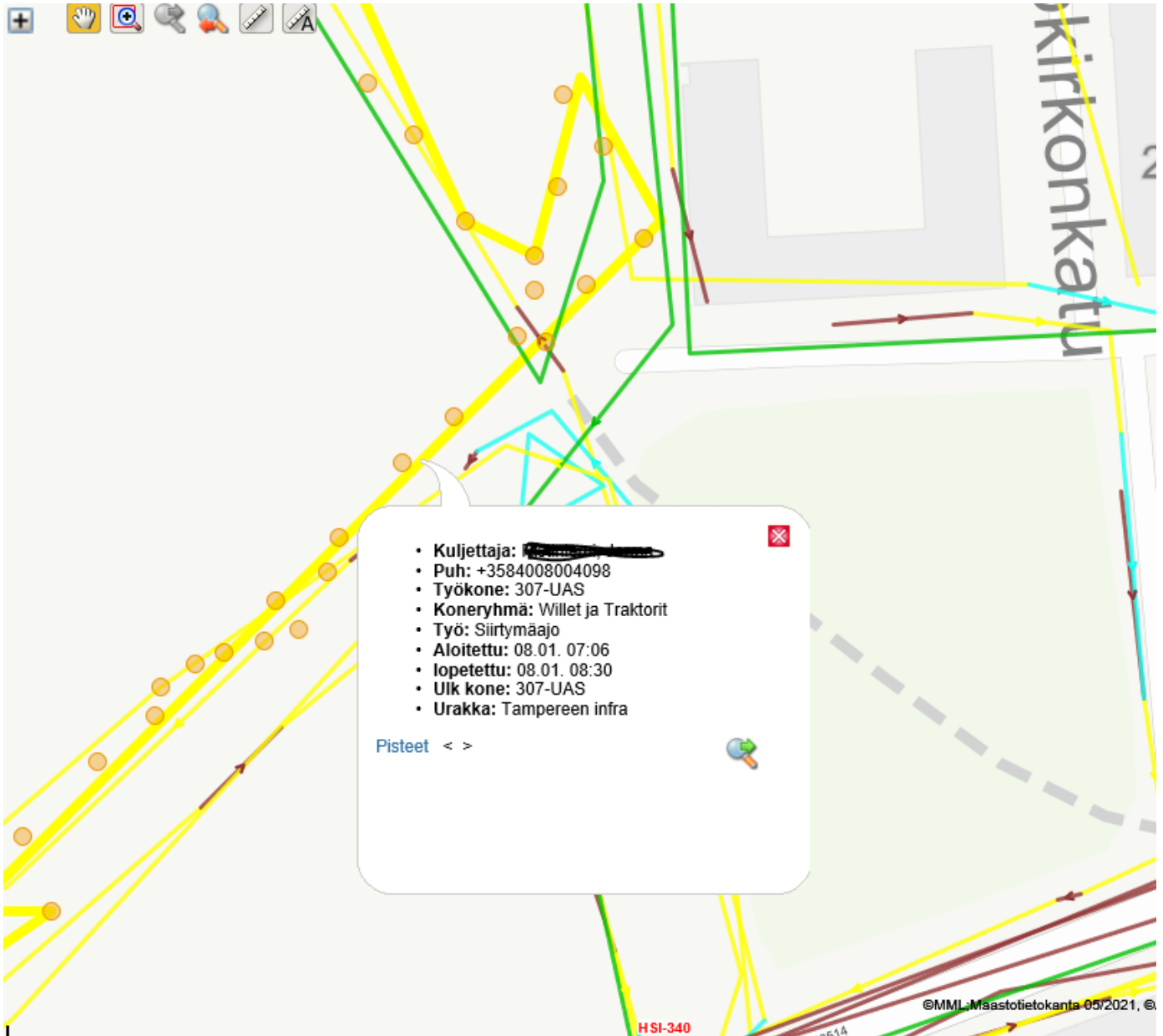

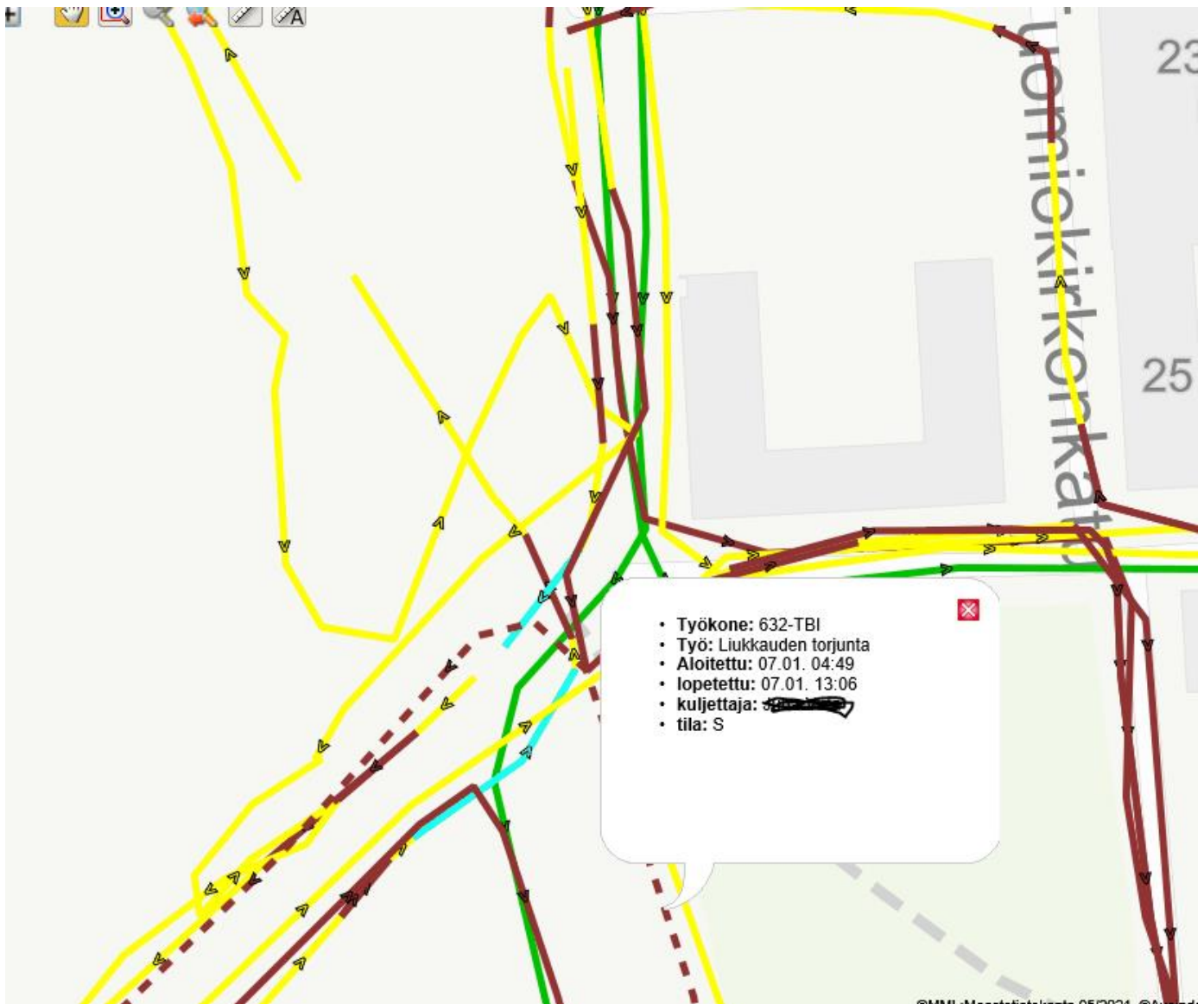



ALUE:

Viimeisin talleri



<< Edellinen Seuraava >>

KLO	C	SÄÄTYYPPI
6	<input type="text" value="-10"/>	<input type="text" value="PILVISTÄ"/>
10	<input type="text" value="-8"/>	<input type="text" value="PILVISTÄ"/>
14	<input type="text" value="-5"/>	<input type="text" value="PILVISTÄ"/>
18	<input type="text" value="-3"/>	<input type="text" value="PILVISTÄ"/>
22	<input type="text" value="-2"/>	<input type="text" value="LUMISADETTA"/>
2	<input type="text"/>	<input type="text"/>

SADETYYPPI SATEEN MÄÄRÄ (cm)

ASTE	LUMI	LIUKKAUS	VAIKEUSASTE
	KATULUOKAT	KATULUOKAT	0-1 EI TOIMENPITEITÄ
I	<input type="text" value="1"/>	I <input type="text" value="2"/>	1-2 HELPPO
II	<input type="text" value="1"/>	II <input type="text" value="3"/>	2-3 NORMAALI
III	<input type="text" value="1"/>	III <input type="text" value="3"/>	3-4 HANKALA
			4-5 VAIKEA

Aamusta pientä lumisadetta, päivystävä hiekoitusauto suoritti liukkaudentorjuntaa klo 05.00 alkaen. Myöhemmin illalla alkoi kevyt lumisade, kertymä puoleen yöhön mennessä alle sentti.

ALUE:

Viimeisin tallenne



<< Edellinen Seuraava >>

KLO	C	SÄÄTYYPPI
6	<input type="text" value="-5"/>	<input type="text" value="PILVISTÄ"/>
10	<input type="text" value="-6"/>	<input type="text" value="PILVISTÄ"/>
14	<input type="text" value="-6"/>	<input type="text" value="PILVISTÄ"/>
18	<input type="text" value="-7"/>	<input type="text" value="PILVISTÄ"/>
22	<input type="text" value="-8"/>	<input type="text" value="PILVISTÄ"/>
2	<input type="text"/>	<input type="text"/>

SADETYYPPI SATEEN MÄÄRÄ (cm)

E	LUMI	LIUKKAUS	VAIKEUSASTE
	KATULUOKAT	KATULUOKAT	
I	<input type="text" value="1"/>	<input type="text" value="2"/>	0-1 EI TOIMENPITEITÄ
II	<input type="text" value="1"/>	<input type="text" value="3"/>	1-2 HELPPO
III	<input type="text" value="1"/>	<input type="text" value="3"/>	2-3 NORMAALI
			3-4 HANKALA
			4-5 VAIKEA

Päivystävä hiekoitusauto suolasi keskustan päätteitä, sivummalla olevilla linja-autoreiteillä hiukan liukkautta. Kevareiden tilanne normaali, ei toimenpiteitä. Aamulla hiukan lumihöyryä ilmassa. Normaali talvikeli.

ALUE:

Viimeisin taller



<< Edellinen Seuraava >>

KLO	C	SÄÄTYYPPI
6	<input type="text" value="-5"/>	<input type="text" value="PILVISTÄ"/>
10	<input type="text" value="-4"/>	<input type="text" value="PILVISTÄ"/>
14	<input type="text" value="-5"/>	<input type="text" value="PILVISTÄ"/>
18	<input type="text" value="-5"/>	<input type="text" value="PILVISTÄ"/>
22	<input type="text" value="-5"/>	<input type="text" value="PILVISTÄ"/>
2	<input type="text"/>	<input type="text"/>

SADETYYPPI SATEEN MÄÄRÄ (cm)

LUMI

KATULUOKAT

I II III

LIUKKAUS

KATULUOKAT

I II III

VAIKEUSASTE

0-1 EI TOIMENPITEITÄ

1-2 HELPPU

2-3 NORMAALI

3-4 HANKALA

4-5 VAIKEA

Liukkauden torjuntaa ja auraamista keväällä ja päätteillä. Normaali talvikeli, päivällä kevyttä lumihöyryä, kertymä hyvin pieni.

ALUE:

Viimeisin taller

<< Edellinen Seuraava >>

KLO	C	SÄÄTYYPPI
6	<input type="text" value="-4"/>	<input type="text" value="PILVISTÄ"/>
10	<input type="text" value="-3"/>	<input type="text" value="PILVISTÄ"/>
14	<input type="text" value="-3"/>	<input type="text" value="PILVISTÄ"/>
18	<input type="text" value="-4"/>	<input type="text" value="PILVISTÄ"/>
22	<input type="text" value="-4"/>	<input type="text" value="PILVISTÄ"/>
2	<input type="text"/>	<input type="text"/>

SADETYYPPI SATEEN MÄÄRÄ (cm)

LUMI

KATULUOKAT

I II III

LIUKKAUS

KATULUOKAT

I II III

VAIKEUSASTE

0-1 EI TOIMENPITEITÄ

1-2 HELPPO

2-3 NORMAALI

3-4 HANKALA

4-5 VAIKEA

Ajoratojen auraamista keskustassa,
kevareitten hiekoittamista ja auraamista.
Hienoista lumihöyryä ilmassa. Normaali
talvikeli.